Pukeutumisohje

Talvi, pakkassää

Tarkemmat ohjeet

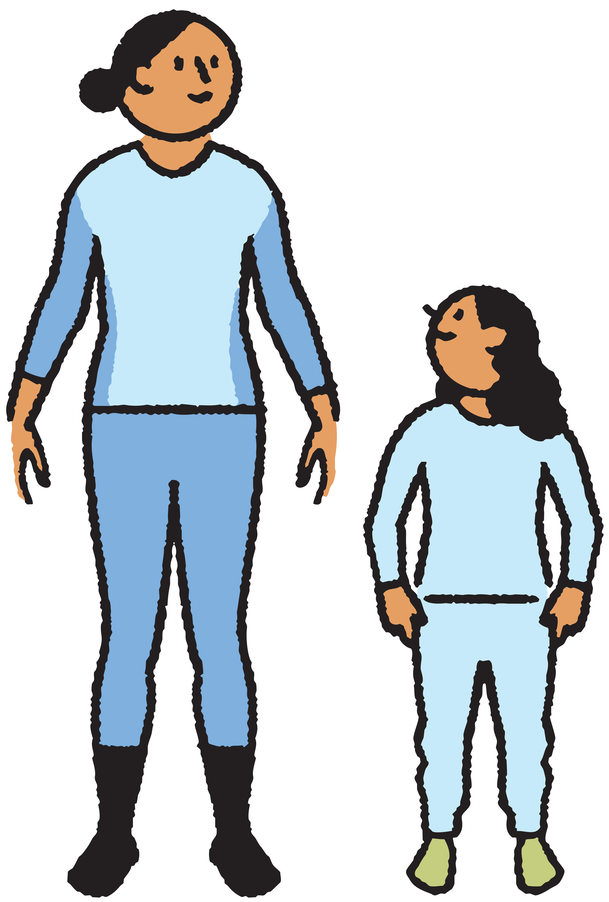

Aluskerros →

- Kosteus pois iholta
- Ihomyötäinen
- Ei puuvillaa

Välikerros →

- Lämmittää ja eristää
- Ilmava
- Villa tai fleece

Kuorikerros

- Suojaa tuulelta
- Pitää lämmön sisällä

SUOMEN LATU